

# Profession de foi

Antoine RUMEAU / Thomas RIQUE

## I/ Qui sommes-nous ?

Antoine : Conscrit littéraire et motivé, j'ai intégré le département d'Histoire cette année même, en venant de prépa B/L (et pas d'Henri-IV). Département d'Histoire sur le papier mais département Langue dans les faits... Depuis mon arrivée, j'ai été logé à Jourdan (et, évidemment, je n'échangerais pour rien au monde), j'ai pu assister à plusieurs réunions de clubs, et j'aimerais beaucoup m'engager dans le déroulement quotidien de la vie normalienne. Comme je viens du Sud et particulièrement de Marseille, je vois bien ce que c'est qu'un parc immobilier en délabrement et les problèmes matériels qui empêchent le bon déroulement de la vie étudiante. Évidemment, le Sud apporte d'autres connaissances (soirées pastis...), mais par rapport à la DG, c'est surtout ça qui me motive.

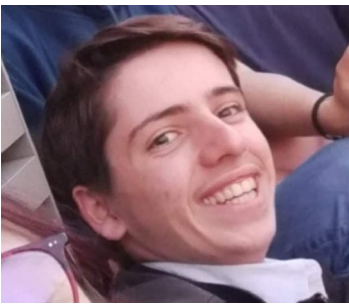

Thomas : Également conscrit littéraire, et tout aussi motivé. Je viens moi aussi de prépa BL, celle d'Henri-IV. Je suis inscrit en LILA, où je m'intéresse en particulier à la littérature espagnole, et en L3 de LLCER Espagnol à Sorbonne Université, ce qui me laisse du temps pour me consacrer à d'autres activités qu'aux cours. À vrai dire, j'ai hésité à la rentrée entre le LILA et le DSS, pour son parcours Droit. C'est la dimension très administrative, formelle et rigoureuse de la tâche de délégué qui m'a poussé à me porter candidat à ce poste.



## II/ Pourquoi la DG ?

La Délégation Générale est un organe reconnu par le règlement intérieur de l'ENS. Ses missions sont variées : organisation du thurnage général et des thurnages partiels, bien sûr, mais aussi gestion des places de parking, des panneaux d'affichage du 45 rue d'Ulm, des salles des malles, des casiers de la salle Aron, de la communication avec la Direction et avec l'ensemble de la communauté étudiante... C'est une mission à plein temps qui nous attend : la DG reçoit environ 15 000 mails par an les années normales, jusqu'à 20 000 les années fastes (cf. le rapport d'activité 2020 de la DG) ! Loin de nous décourager, ce chiffre nous motive : il est la preuve que la DG est au cœur de la vie normalienne et que notre travail sera utile à toute la

communauté. C'est un organe nécessaire au bon fonctionnement de l'École, et pourtant il y a cette année assez peu de candidatures.

La forme que prend cet organe est unique en son genre : « La Délégation Générale (DG) [...] constitue un instrument d'autogestion par les élèves [...] de leur vie collective à l'École ». Peu d'écoles offrent aux élèves une telle marge d'action sur leurs conditions de vie concrètes. C'est cette capacité d'action, que nous offre le fonctionnement de l'École, que nous aurons à cœur d'exploiter en visant toujours à l'intérêt général.

### III/ Que proposons-nous ?

- Dans la continuité des mandatures précédentes, nous serons en contact constant avec la Direction, le service Hébergement, le service Patrimoine, le COF, les clubs de l'École (notamment pour l'attribution des panneaux d'affichage).
- Nous rendrons la DG plus accessible aux normaliennes et normaliens, notamment en instaurant des permanences fixes dans le bureau de la DG, sur le modèle du COF et du BDS, alors qu'actuellement les délégués « ne [tiennent] pas de permanence fixe dans ce bureau, même [s'ils y sont] plus souvent le mercredi après-midi » (<https://www.dg.ens.fr/fr/banalites/contact/>). Il s'agira donc de renforcer le rythme des permanences.